

INFORME GRÁFICO DE VISITA A
LAS INSTALACIONES

REALIZADO POR LOS TÉCNICOS
DE GOBID ESPAÑA

CON FECHA: 20/09/2023

INFORME GRÁFICO DE VISITA

20/09/2023

ALREDEDORES

La finca se encuentra rodeada de campos de olivos, estando vallada por tela metálica en la totalidad de su perímetro.

El acceso desde la zona urbana es sencillo y de breve duración.



INFORME GRÁFICO DE VISITA

20/09/2023

ENTRADA Y NAVE PRINCIPAL

El acceso al recinto queda frente a la nave principal, actualmente en uso como fábrica de galletas ecológicas. La puerta automática abre paso a los vehículos para su posterior estacionamiento en la propia entrada.



INFORME GRÁFICO DE VISITA

20/09/2023

MOLINO MEZCLADORA Y BÁSCULA TOLVA DOSIFICADORA

Dentro de la Nave Principal, se encuentran el **Molino Mezcladora** y la **Báscula Tolva Dosificadora**.

Se desconoce el estado del ambas máquinas, más allá de lo observable.

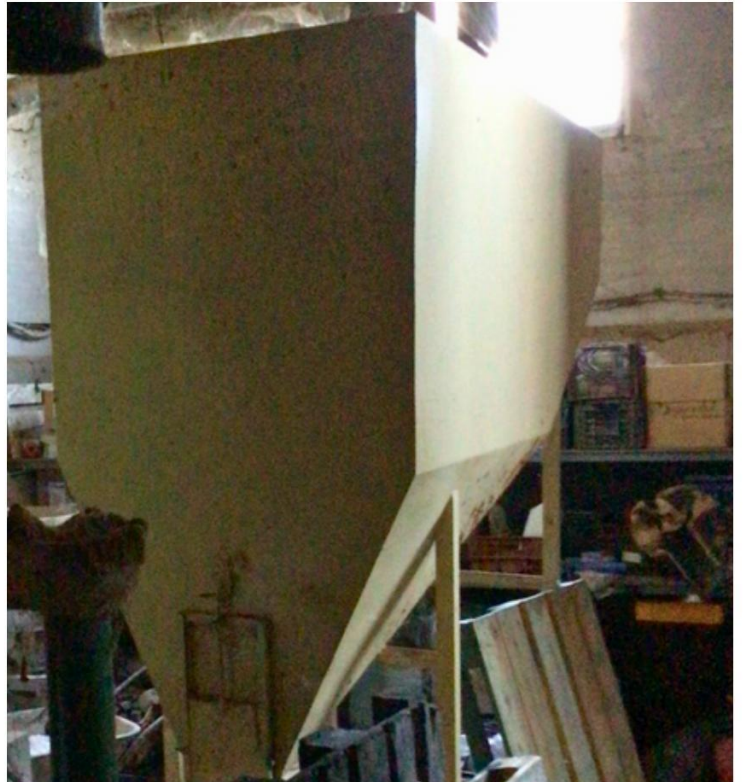

INFORME GRÁFICO DE VISITA

20/09/2023

INSTALACIÓN DE SILOS E INSTALACIONES FOTOVOLTAICAS

Sobre la nave principal, se sitúan las placas solares (**instalación de autoconsumo fotovoltaico**). No aparecen reflejadas en las imágenes, puesto que se encuentran sobre el tejado, en el lado opuesto de la fachada. Inaccesible y no perceptible desde el suelo. A la derecha de la nave principal encontramos **4 silos**. Presuntamente fueron empleados para la gestión del alimento de las aves.



INFORME GRÁFICO DE VISITA

20/09/2023

INSTALACIÓN DE SILOS E INSTALACIONES FOTOVOLTAICAS (II)

Siguiendo con el rodeo hacia la derecha, de la nave principal, encontramos un **depósito de agua**. Y, al completar el giro hasta estar en la contraportada, localizamos un quinto **siló** e intuimos parte de la **instalación fotovoltaica**.



INFORME GRÁFICO DE VISITA

20/09/2023

INSTALACIONES ELÉCTRICAS

A continuación de los silos colindantes a la nave principal, se localiza la torre de la instalación eléctrica.



INFORME GRÁFICO DE VISITA

20/09/2023

CONTRAPORTADA NAVE PRINCIPAL Y ACCESO AL RECINTO DE NAVES

Seguido del quinto silo, localizamos el **congelador** y el **comienzo de la cinta de recogida de huevos**, en la contraportada de la nave principal. A la derecha del automóvil, se localiza la **puerta de acceso al recinto de las 4 naves**.



INFORME GRÁFICO DE VISITA

20/09/2023

CONGELADOR

Se desconoce el estado del mismo, más allá de lo observable.



INFORME GRÁFICO DE VISITA

20/09/2023

CINTA DE RECOGIDA DE HUEVOS, ESTRUCTURA DE PROTECCIÓN, UDS DE ARRASTRE Y RODILLOS

La **cinta de recogida** de huevos comienza en la nave principal y se extiende por las 4 naves de producción. En la mayoría de tramos, cuenta con una cobertura metálica, como aparente **estructura de protección** de la cinta.

Al lado de la primera nave se localizan varios **rollos de cinta** en el suelo.

El contacto no diferencia entre los distintos conceptos de unidades de arrastre y rodillos. Se desconoce el estado de todo, más allá de lo observable.



INFORME GRÁFICO DE VISITA

20/09/2023

CINTA DE RECOGIDA DE HUEVOS, ESTRUCTURA DE PROTECCIÓN, UDS DE ARRASTRE Y RODILLOS (II)



INFORME GRÁFICO DE VISITA

20/09/2023

CINTA DE RECOGIDA DE HUEVOS, ESTRUCTURA DE PROTECCIÓN, UDS DE ARRASTRE Y RODILLOS (II)



INFORME GRÁFICO DE VISITA

20/09/2023

HIDROLIMPIADORA

La hidrolimpiadora se encuentra frente a una de las puertas de acceso a la Nave 1. Se desconoce su estado, más allá de lo observable.



INFORME GRÁFICO DE VISITA

20/09/2023

NAVE 1

Como visto con anterioridad, la primera nave cuenta con un espacio al aire libre donde se localiza un buen tramo de cinta de recogida y la hidrolimpiadora. A continuación, imágenes del interior de la **Nave 1**

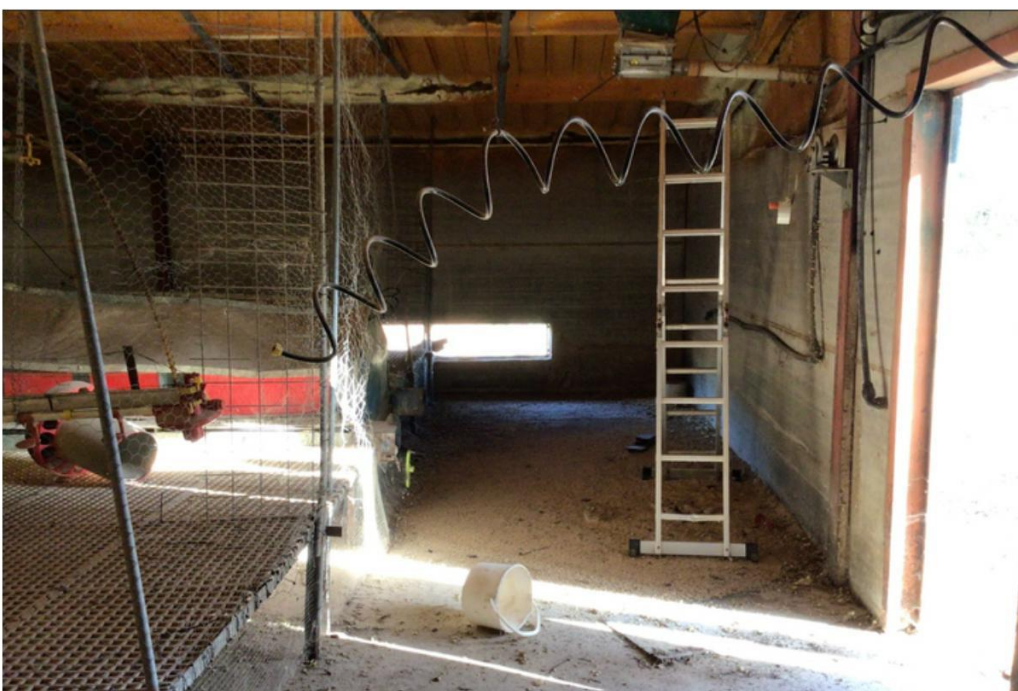

INFORME GRÁFICO DE VISITA

20/09/2023

NAVE 2

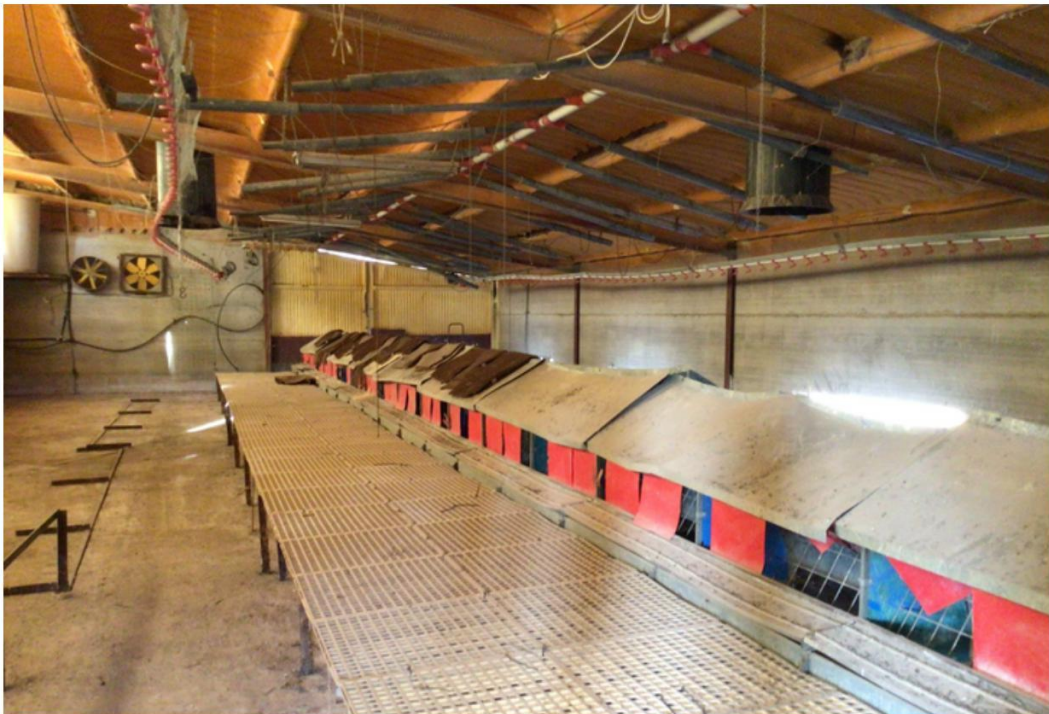

INFORME GRÁFICO DE VISITA

20/09/2023

NAVE 3



INFORME GRÁFICO DE VISITA

20/09/2023

NAVE 4



INFORME GRÁFICO DE VISITA

20/09/2023

PATIOS EXTERIORES NAVES

cada una de las 4 naves está delimitada por vallado metálico y cuenta con un espacio de terreno, para cada uno de los 4 recintos. Todos son semejantes.



INFORME GRÁFICO DE VISITA

20/09/2023

PATIOS EXTERIORES NAVES (II)

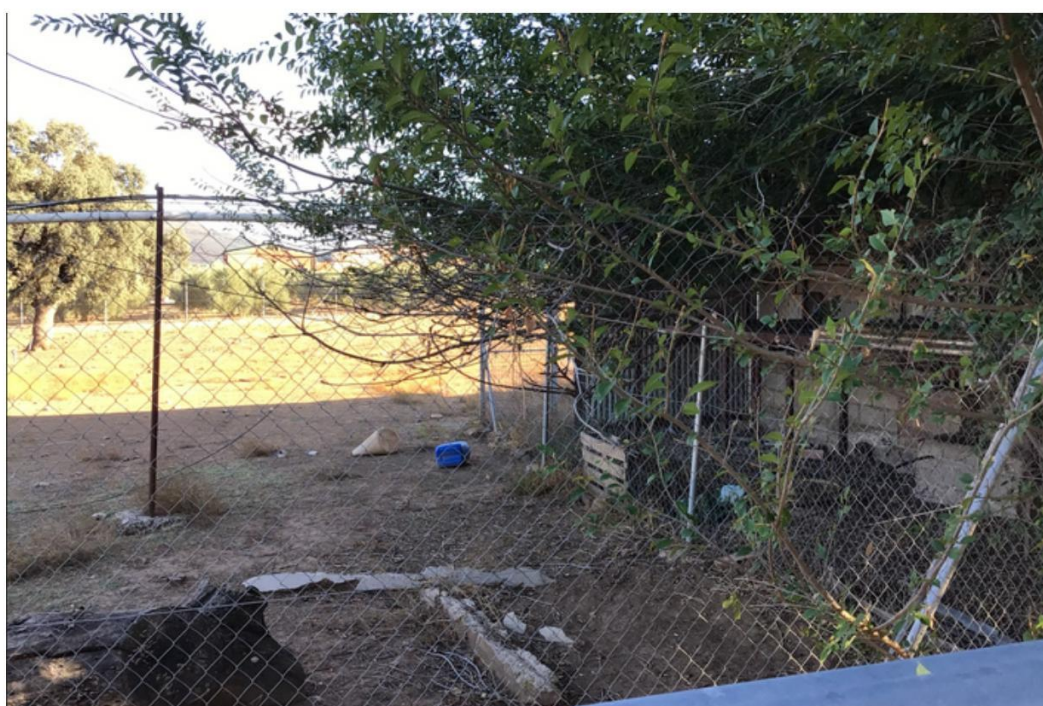

GOBID ESPAÑA

INFORME GRÁFICO DE VISITA

20/09/2023

PARA MÁS INFORMACIÓN:

INFO@GOBID.ES

TEL: +34.911.875.990

WWW.GOBID.ES

